

UPPHÄVANDEKARTA

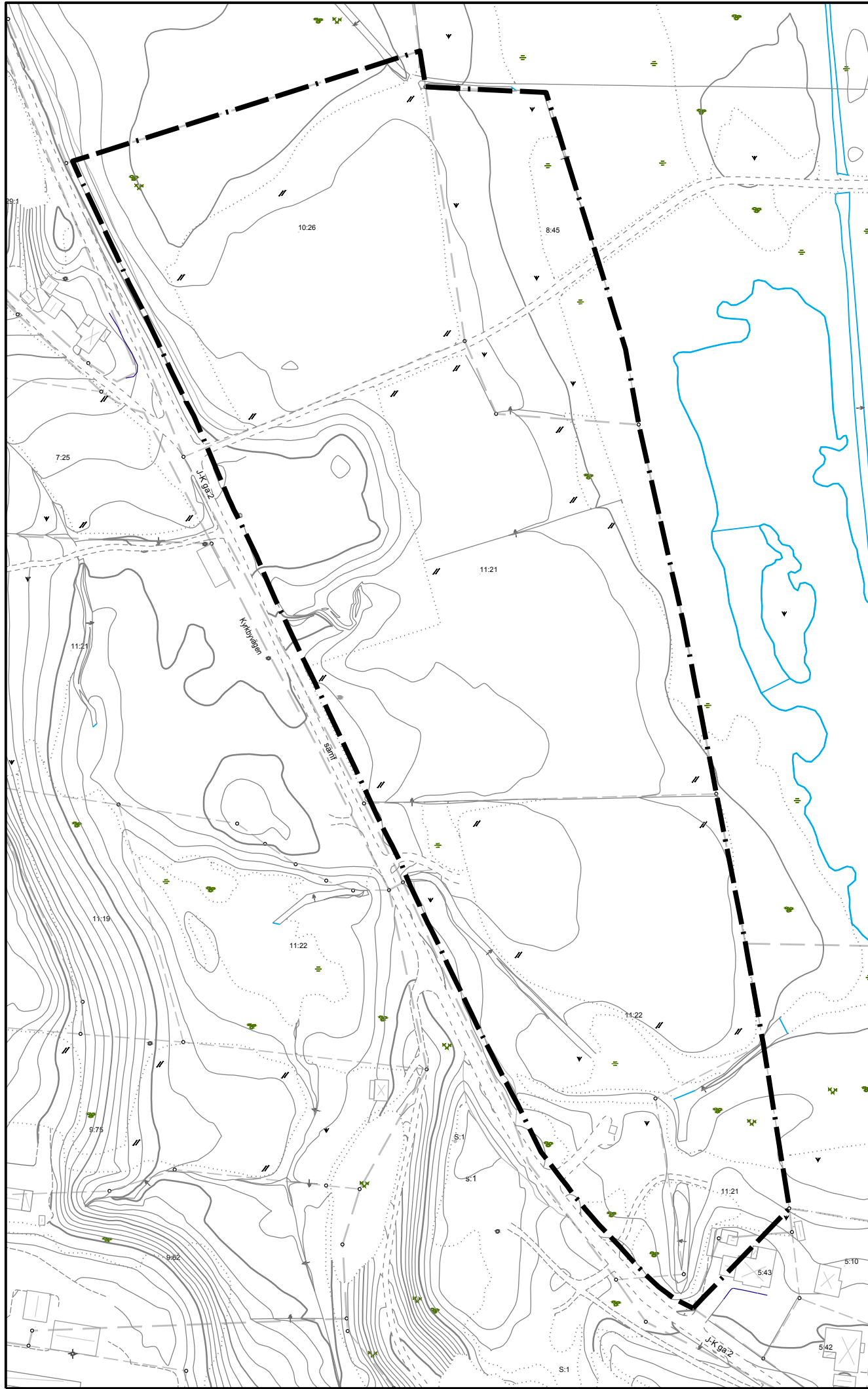

Skala 1:2000 i A2-format

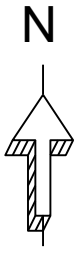
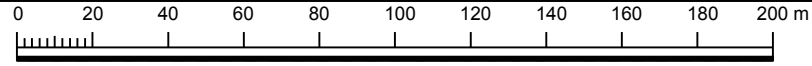

PLANBESTÄMMELSER

Följande gäller inom områden med nedanstående beteckningar. Endast angiven användning och utformning är tillåten. Bestämmelser utan beteckning gäller inom hela planområdet.

GRÄNSER

Område inom vilket detaljplan upphävs

Grundkartebeteckningar			
	Körbana med kantsten		Häck
	Körbana utan kantsten		Mur
	Gångbana utan kantsten		Plank; Staket
	Gångbana med kantsten		Stödmur
	Vägräcke		Trappa
	Järnväg		Belysningsstolpe
	Stolpe		Elskåp
			Markhöjd
			Slätt

DEL AV BYGGNADSPÅN NORR KYRKBYN SOM HÄVS

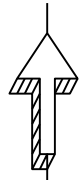

Skala: ej skalenlig

ÖVERSIKTSKARTA ÖVER UPPHÄVANDEOMRÅDET

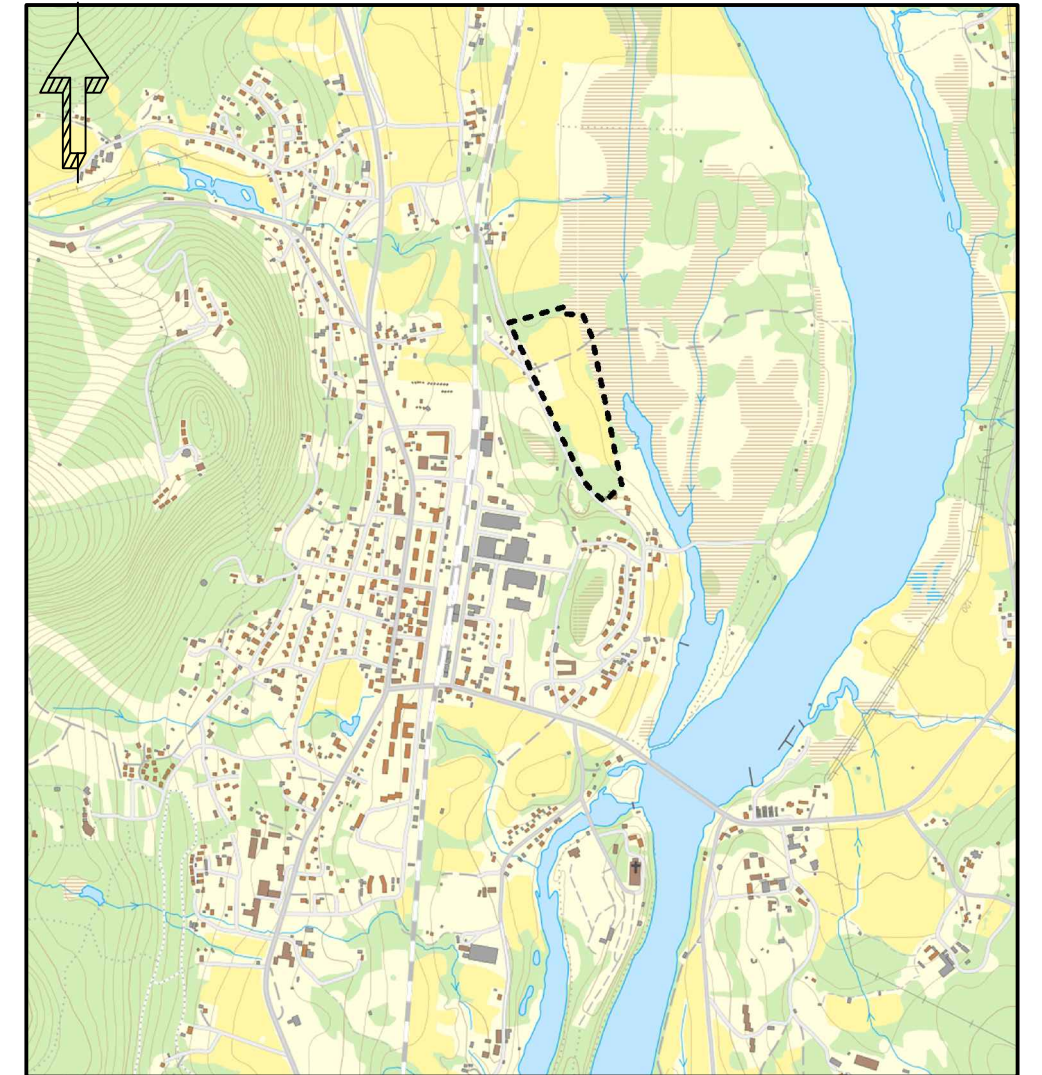

Skala: ej skalenlig

Till planen hör:	<input type="checkbox"/> Miljökonsekvensbeskrivning	<input type="checkbox"/>
<input checked="" type="checkbox"/> Planprogram	<input checked="" type="checkbox"/> Fastighetsförteckning	<input type="checkbox"/>
<input checked="" type="checkbox"/> Planbeskrivning	<input type="checkbox"/> Granskningsutlåtande	<input type="checkbox"/>
<input checked="" type="checkbox"/> Samrådsredogörelse	<input type="checkbox"/> Illustrationskarta	<input type="checkbox"/>
Öje 11:21, 11:22, 10:26, Järvsö-Kyrkby 5:43, 8:45		
Upphävande av del av byggnadsplan Norrkyrkbyn		
Ljusdals kommun	Gävleborgs län	Beslutsdatum
		Samråd
		2015-03-17
		KsSu
Upprättad av SUF, Plan- och bygg		Antagande
		2015-05-28 § 164
		KS
Upprättad februari 2015		Laga kraft
		2015-06-26
		SUF
Stefan Norberg Planingenjör		KS 448/14